

Planta de la vivienda

Con la reforma se descompartimentó el espacio y se lograron estancias amplias y luminosas. El salón y la cocina se han instalado con vistas sobre la terraza, para crear la sensación de un jardín en la ciudad.

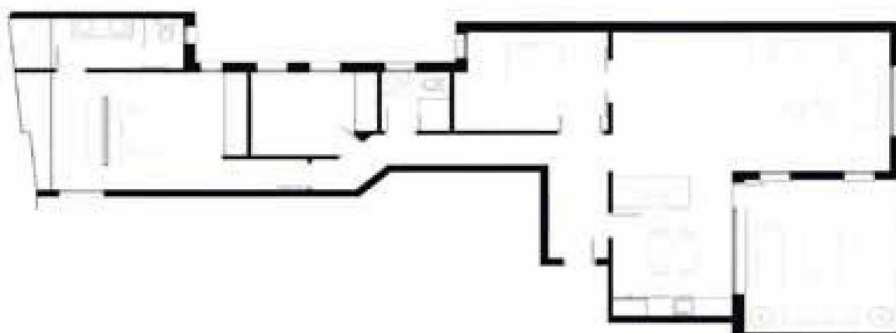

enamoraron las posibilidades que ofrecía esa terraza que da al salón y la cocina. Nos gustó la idea de poder descompartimentar todo aquel laberinto y simplificarlo; el suelo; la alacena del salón, que al haberse contruido allí no podía eliminarse; el lavamanos, al que colocamos unos led en la parte trasera y al final se ha convertido en un elemento importante de la casa...”, asegura Guille. Apostaron por destacar y dar personalidad a las paredes: yeso tendido y pared picada se convierten en piezas clave para darle a la casa ese carácter tan especial y personal que respira. “Queríamos respetar todo lo que estuviera mínimamente en condiciones y restaurarlo; nos interesaba ganar luz y amplitud. Creo que llegar a la cocina y ver la terraza a través del ventanal es casi como vivir en una casa con jardín. Isabel García Casas nos ayudó a que estuviera perfecta, pero a nuestro rollo”, comentan Sergio y Guille. Desde esa primera reforma ha llovido mucho y a día de hoy la vivienda ha vivido algunas actualizaciones deco. “Es nuestra casa y la vamos cambiando según nos apetece. En 2015 hicimos lo que deseamos, hoy seguimos haciendo todo lo que se nos pasa por la cabeza”, comenta feliz Guille. Y así esperamos que siga, que podamos disfrutar del talento y saber hacer de Guille y Sergio.●

➤ VER GUIA DE TIENDAS

Dormitorio. Contraventanas decapadadas de Guille García-Hoz. Guirnalda de luces de IKEA. Lámpara de techo de Naluz Iluminación. Mesita rockabilly, de mercadillo. Cerámica de Guille García-Hoz. Tocabiscos de Crossley. Cojines amarillos y colcha de C&C Milano. Cojín geométrico procedente de Pepe Peñalver.